

## Prozessbeschreibung Promotionsverfahren Dr. rer. medic. (Anfang)

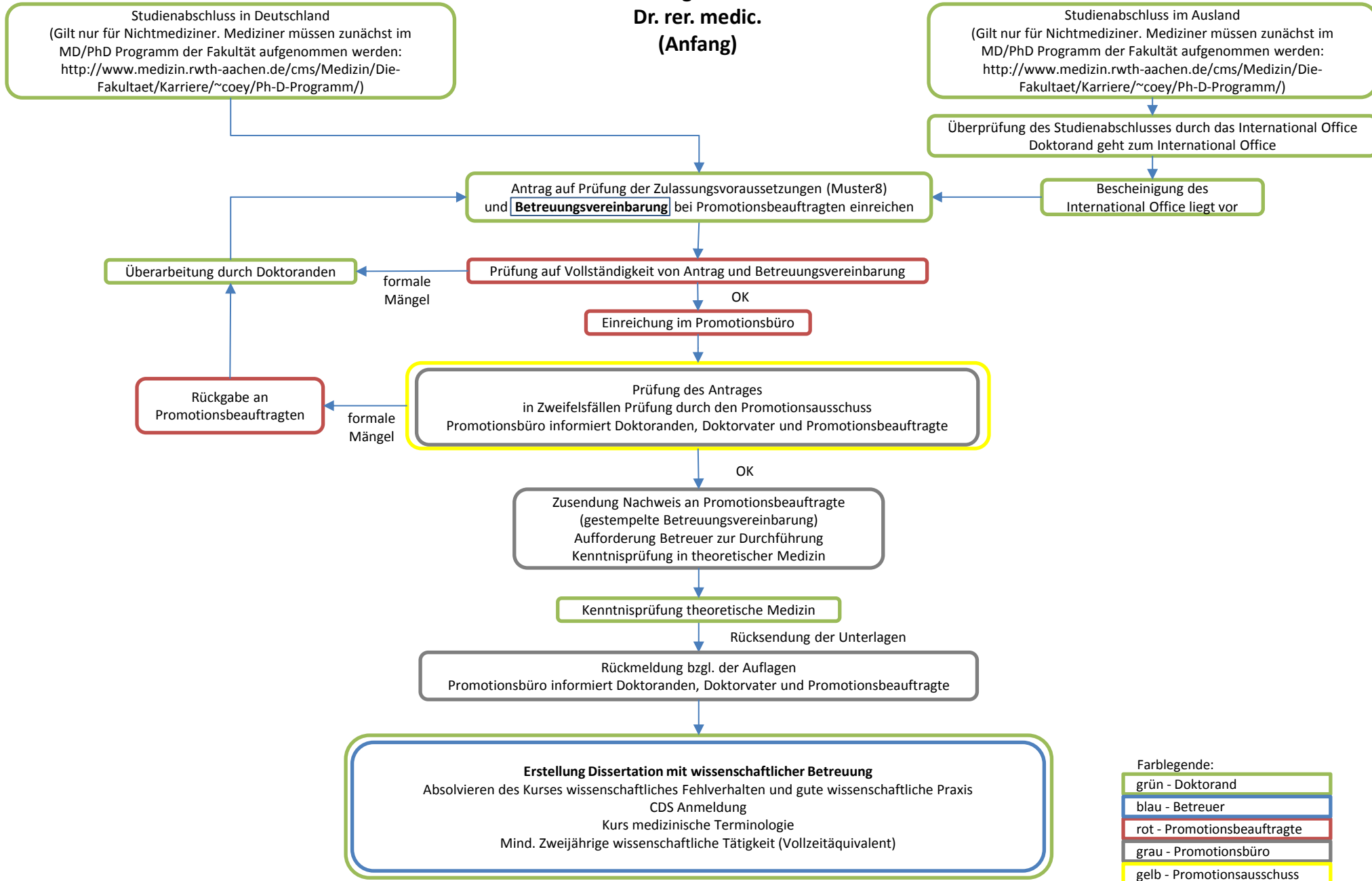

**Prozessbeschreibung Promotionsverfahren  
Dr. med., Dr. med. dent. und Dr. rer. medic.  
(Fortsetzung)**

Zulassung zur Prüfung

Prüfung

Druck

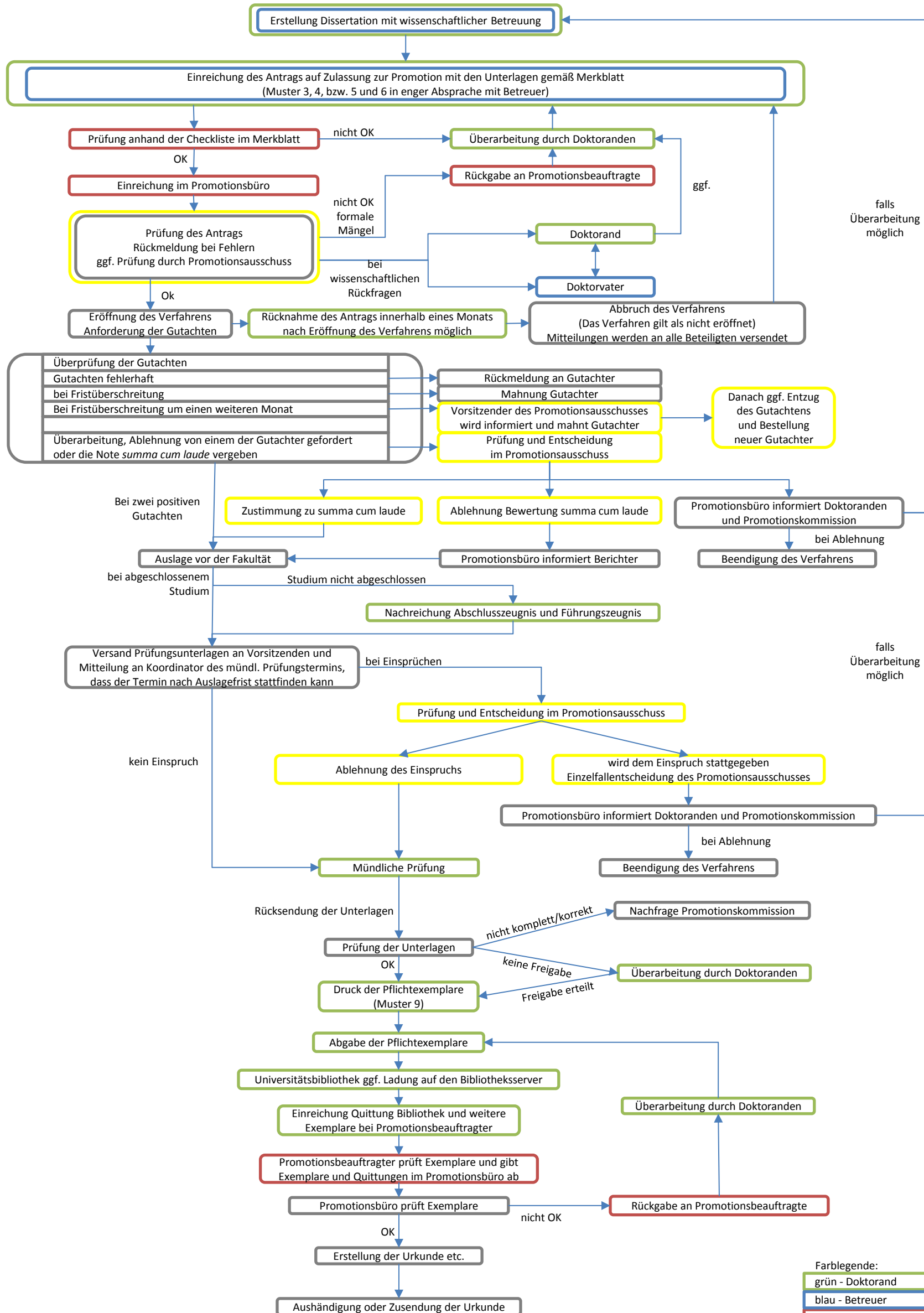

Farblgende:  
 grün - Doktorand  
 blau - Betreuer  
 rot - Promotionsbeauftragte  
 grau - Promotionsbüro  
 gelb - Promotionsausschuss