

Thinking the Future
Zukunft denken

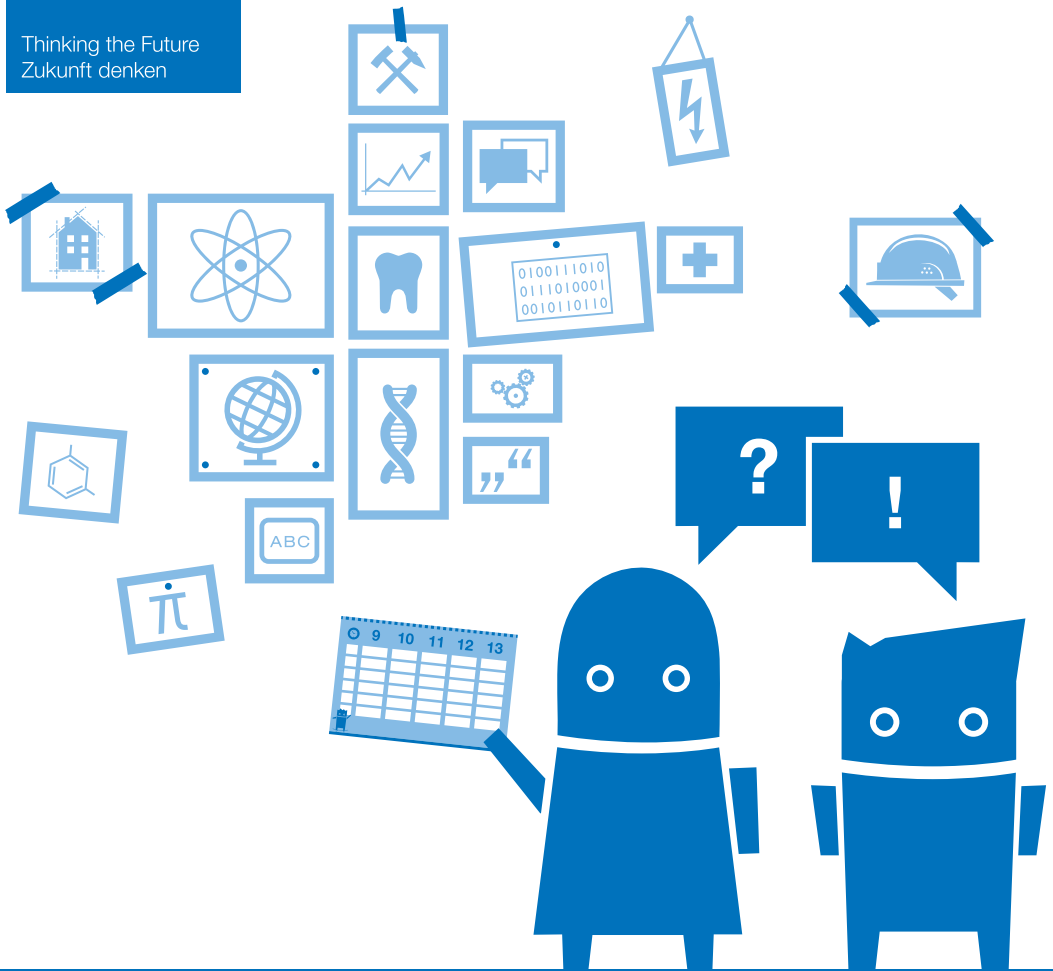

RWTH Berufetag

Berufsfelderkundung an der Uni

Dienstag, 31. März 2020, 8.30-14.00 Uhr
Hörsaalzentrum C.A.R.L. der RWTH Aachen

www.rwth-aachen.de/berufetag

Berufsfeld A

Bauwesen, Architektur, Vermessung

09.30-12.15 Uhr: Hör dir einige Kurzpräsentationen an

Woher weiß ich, was ich werden will?

Orientierungsvortrag

Uhrzeit: 09.30-10.00 Uhr,
11.00-11.30 Uhr

Ort: Hörsaal H03 (EG)

Was ist Architektur?

Uhrzeit: 09.30-10.00 Uhr

Ort: Hörsaal H04 (1. OG)

Was ist Bauingenieurwesen und was kann ich damit werden?

Uhrzeit: 11.45-12.15 Uhr

Ort: Hörsaal H06 (1. OG)

09.30-14.00 Uhr: Komm zwischendurch einfach mal vorbei

Berufswahlrallye -

Entdecke deine Möglichkeiten

Mitmachangebot

Ort: Seminarraum S05 (2. OG)

Die RWTH in Bildern

Kurzfilme

Ort: Hörsaal H02 (EG)

11.00-14.00 Uhr: Erkunde die praktischen Angebote

Ausstellungs- und Infostände

Foyer (EG) - mit Standnummern

Mitmachangebot

extern

E6 Architektur

Fakultät für Architektur

E7 Quiz, Make ,n' Break Spiel

Fakultät und Fachschaft für
Bauingenieurwesen

E8 Auf Sand gebaut – Bauen mit beiden Beinen auf dem Boden

Lehrstuhl für Geotechnik im Bauwesen

E9 Baustatik, Massivbau & Stahlbau - Der konstruktive Ingenieurbau

Diverse Lehrstühle

E16 Smart cities and buildings – Leben und Wohnen in Zukunft

Lehrstuhl für Gebäude- und
Raumklimatechnik

Die Fakultät für Architektur

Führung (Treffpunkt Zentraler Infostand)

Uhrzeit: 12.00-12.45 Uhr,
13.00-13.45 Uhr

Ort: Fakultät für Architektur

**Anmeldung am Zentralen Infostand
(ab 09.15 Uhr)**

Berufsfeld B

Gesellschafts-, Geistes- und Sprachwissenschaften
Soziales, Pädagogik

09.30-12.15 Uhr: Hör dir einige Kurzpräsentationen an

Woher weiß ich, was ich werden will?

Orientierungsvortrag
Uhrzeit: 09.30-10.00 Uhr,
11.00-11.30 Uhr
Ort: Hörsaal H03 (EG)

Psychologiestudium und dann?

Uhrzeit: 09.30-10.00 Uhr
Ort: Hörsaal H09 (2. OG)

Was ist Literaturwissenschaft, Sprachwissenschaft und Philosophie?

Uhrzeit: 11.00-11.30 Uhr
Ort: Hörsaal H09 (2. OG)

09.30-14.00 Uhr: Komm zwischendurch einfach mal vorbei

Berufswahlrallye - Entdecke deine Möglichkeiten

Mitmachangebot
Ort: Seminarraum S05 (2. OG)

Die RWTH in Bildern

Kurzfilme
Ort: Hörsaal H02 (EG)

11.00-14.00 Uhr: Erkunde die praktischen Angebote

Ausstellungs- und Infostände

Foyer (1. OG) - mit Standnummern

Mitmachangebot

Seminarraum (2. OG)

1.2 Theologie und Religions- wissenschaften an der Uni

Institut für Katholische Theologie

1.3 Literaturwissenschaft, Sprachwissenschaft und Philosophie

Fachgruppe Literatur, Sprachwissen-
schaft, Philosophie

1.4 Lehrer*in sein und Lehrer*in werden

Lehrerbildungszentrum

1.5 Von der Schule in die Schule

Fachschaft Lehramt

1.6 Psychologie

Institut für Psychologie

Traumjob Lehrer*in? Das erwartet dich vor, während und nach dem Lehramtsstudium.

Workshop

Uhrzeit: 11.00-11.45 Uhr,
12.00-12.45 Uhr,
13.00-13.45 Uhr

Ort: Seminarraum S01 (2. OG)

**Anmeldung am Zentralen Infostand
(ab 09.15 Uhr)**

09.30-12.15 Uhr: Hör dir einige Kurzpräsentationen an

Woher weiß ich, was ich werden will?

Orientierungsvortrag
Uhrzeit: 09.30-10.00 Uhr,
11.00-11.30 Uhr
Ort: Hörsaal H03 (EG)

Psychologiestudium und dann?

Uhrzeit: 09.30-10.00 Uhr
Ort: Hörsaal H09 (2. OG)

Sit ups, Crunches und Co.: wie trainiere ich meine Bauchmuskeln richtig?

Uhrzeit: 10.15-10.45 Uhr
Ort: Hörsaal H04 (1. OG)

Was Logopäd*innen so alles machen...

Uhrzeit: 10.45-11.15 Uhr
Ort: Hörsaal H08 (2. OG)

Was macht eigentlich ein Arzt/eine Ärztin?

Uhrzeit: 11.45-12.15 Uhr
Ort: Hörsaal H05 (1. OG)

09.30-14.00 Uhr: Komm zwischendurch einfach mal vorbei

Berufswahlrallye - Entdecke deine Möglichkeiten

Mitmachangebot
Ort: Seminarraum S05 (2. OG)

Die RWTH in Bildern

Kurzfilme
Ort: Hörsaal H02 (EG)

11.00-14.00 Uhr: Erkunde die praktischen Angebote

Ausstellungs- und Infostände

Foyer (EG und 1. OG) - mit Standnummern

Mitmachangebot

Seminarraum (2. OG)

E13 Was machen Ingenieur*innen in der Medizintechnik?

Lehrstuhl für Medizintechnik

1.6 Psychologie

Institut für Psychologie

1.7 Modellstudiengang Medizin

Medizinische Fakultät - Medizin

1.8 Geschickt eingefädelt – Warum man für Zahnmedizin Drähte biegen muss

Medizinische Fakultät - Zahnmedizin

1.9 Logopädie

Fachschaft Logopädie

1.10 Wie behandelt der/die Physiotherapeut*in?

Schule für Physiotherapie

1.11 Pflege – erlebe einen Beruf mit allen Sinnen

Schule für Gesundheits-, Kinderkranken- und Krankenpflege

Sit ups, Crunches und Co.: Wie trainiere ich meine Bauchmuskeln richtig?

Workshop

Uhrzeit: 11.00-11.45 Uhr,
12.00-12.45 Uhr,
13.00-13.45 Uhr

Ort: Seminarraum S02

Anmeldung am Zentralen Infostand (ab 09.15 Uhr)

Berufsfeld D

IT, Informatik, Computer
Elektro

09.30-12.15 Uhr: Hör dir einige Kurzpräsentationen an

Woher weiß ich, was ich werden will?

Orientierungsvortrag
Uhrzeit: 09.30-10.00 Uhr,
11.00-11.30 Uhr
Ort: Hörsaal H03 (EG)

Berufsausbildung an der RWTH

Uhrzeit: 10.15-10.45 Uhr
Ort: Hörsaal H07 (1. OG)
Uhrzeit: 11.45-12.15 Uhr
Ort: Hörsaal H09 (2. OG)

Informatik im Alltag

Uhrzeit: 09.30-10.00 Uhr
Ort: Hörsaal H05 (1. OG)

Was macht man im Maschinenbau und was kann ich damit werden?

Uhrzeit: 11.00-11.30 Uhr
Ort: Hörsaal H06 (1. OG)

Was ist Elektrotechnik und Informationstechnik?

Uhrzeit: 11.00-11.30 Uhr
Ort: Hörsaal H05 (1. OG)

Intelligente Roboter – ein Thema für Alle

Uhrzeit: 11.45-12.15 Uhr
Ort: Hörsaal H07 (1. OG)

09.30-14.00 Uhr: Komm zwischendurch einfach mal vorbei

Berufswahlrallye -

Entdecke deine Möglichkeiten

Mitmachangebot
Ort: Seminarraum S05 (2. OG)

Die RWTH in Bildern

Kurzfilme
Ort: Hörsaal H02 (EG)

11.00-14.00 Uhr: Erkunde die praktischen Angebote

Ausstellungs- und Infostände

Foyer (EG) - mit Standnummern

E5 Informatik!

Fachgruppe Informatik

E10 Elektrotechnik - mehr als Strom und Daten

Fakultät für Elektrotechnik und Informationstechnik

E15 Einblick in die Kunststoffverarbeitung

Institut für Kunststoffverarbeitung

E19 Electrowetting

Institut für Werkstoffe der Elektrotechnik

E20 Berufsausbildung an der RWTH

Abteilung Aus- und Fortbildung

E21 Hands on Robotics

RoboScope - Schülerlabor Robotik

Mitmachangebote

Seminarräume (2. OG), extern

Entdecke die faszinierende Welt der Informatik

Mini-Workshop/Rallye
Uhrzeit: fortlaufend
Ort: Seminarraum S04

Elektrotechnik – Mehr als Strom und Daten

Rallye zum Ausprobieren
Uhrzeit: fortlaufend
Ort: Seminarraum S06

Lego-Roboter selber bauen und ausprobieren mit MATSE!

Ausbildungsberuf mathematisch-technische/r Softwareentwickler*in (duales Studium)
Uhrzeit: 11.00-12.30 Uhr,
12.30-14.00 Uhr

Ort: Seminarraum S03

Anmeldung am Zentralen Infostand (ab 09.15 Uhr)

Bastele dir deinen eigenen Schüttelwürfel

Ausbildungsberuf Elektroniker*in
Uhrzeit: 11.00-11.50 Uhr,
12.00-12.50 Uhr,
13.00-13.50 Uhr

Ort: Seminarraum S03

Anmeldung am Zentralen Infostand (ab 09.15 Uhr)

Lerne die Grundlagen der Programmierung mit B·O·B·3 kennen

Ausbildungsberuf Fachinformatiker*in
Uhrzeit: 11.00-11.50 Uhr,
12.00-12.50 Uhr,
13.00-13.50 Uhr

Ort: Seminarraum S03

Anmeldung am Zentralen Infostand (ab 09.15 Uhr)

Virtual Reality Wand – Blutpumpen

Führung
Uhrzeit: 11.45-12.15 Uhr,
12.30-13.00 Uhr

Treffpunkt am Zentralen Infostand
Anmeldung am Zentralen Infostand (ab 09.15 Uhr)

Berufsfeld E

Metall, Maschinenbau
Technik, Technologiefelder

09.30-12.15 Uhr: Hör dir einige Kurzpräsentationen an

Woher weiß ich, was ich werden will?

Orientierungsvortrag

Uhrzeit: 09.30-10.00 Uhr,
11.00-11.30 Uhr
Ort: Hörsaal H03 (EG)

Berufsausbildung an der RWTH

Uhrzeit: 10.15-10.45 Uhr
Ort: Hörsaal H07 (1. OG)
Uhrzeit: 11.45-12.15 Uhr
Ort: Hörsaal H09 (2. OG)

Was ist Materialwissenschaft und Werkstofftechnik?

Uhrzeit: 10.15-10.45 Uhr
Ort: Hörsaal H05 (1. OG)

Was ist Biologie/Biotechnologie?

Uhrzeit: 10.15-10.45 Uhr
Ort: Hörsaal H06 (EG)

Was macht man im Maschinenbau und was kann ich damit werden?

Uhrzeit: 11.00-11.30 Uhr
Ort: Hörsaal H06 (EG)

Was ist Elektrotechnik und Informationstechnik?

Uhrzeit: 11.00-11.30 Uhr
Ort: Hörsaal H05 (1. OG)

09.30-14.00 Uhr: Komm zwischendurch einfach mal vorbei

Berufswahlrallye -

Entdecke deine Möglichkeiten

Mitmachangebot
Ort: Seminarraum S05 (2. OG)

Die RWTH in Bildern

Kurzfilme
Ort: Hörsaal H02 (EG)

11.00-14.00 Uhr: Erkunde die praktischen Angebote

Ausstellungs- und Infostände

Foyer (EG) - mit Standnummern

E3 Biologie – spannend, vielfältig, aktuell

Fachgruppe Biologie, Institut für Umweltforschung

E10 Elektrotechnik - mehr als Strom und Daten

Fakultät für Elektrotechnik und Informationstechnik

E11 Verfahrenstechnik zum Anfassen

Aachener Verfahrenstechnik

E12 Vielfalt der Produktionstechnik

Exzellenzcluster „Internet of Production“

E13 Was machen Ingenieur*innen in der Medizintechnik?

Lehrstuhl für Medizintechnik

E14 Präsentation strömungsmechanischer Phänomene am Rauchkanal

Aerodynamisches Institut

E15 Einblick in die Kunststoffverarbeitung

Institut für Kunststoffverarbeitung

E16 Smart cities and buildings – Leben und Wohnen in Zukunft

Lehrstuhl für Gebäude- und Raumklimatechnik

E17 Metallrecycling – Wie aus Matchboxautos neue Gussteile werden

Fachgruppe Materialwissenschaft und Werkstofftechnik

E20 Berufsausbildung an der RWTH

Abteilung Aus- und Fortbildung

Mitmachangebote

Seminarräume (2. OG), extern

Virtual Reality Wand - Blutpumpen

Führung

Uhrzeit: 11.45-12.15 Uhr,
12.30-13.00 Uhr

Treffpunkt am Zentralen Infostand

Anmeldung am Zentralen Infostand
(ab 09.15 Uhr)

Elektrotechnik – Mehr als Strom und Daten

Rallye zum Ausprobieren

Uhrzeit: fortlaufend
Ort: Seminarraum S06

Montage mechanischer Einzelteile zu einem fertigen Bauteil

Der Ausbildungsberuf Industriemechaniker*in

Uhrzeit: fortlaufend
Ort: Seminarraum S07

Berufsfeld F

Naturwissenschaften und Labor

09.30-12.15 Uhr: Hör dir einige Kurzpräsentationen an

Woher weiß ich, was ich werden will?

Orientierungsvortrag
Uhrzeit: 09.30-10.00 Uhr,
11.00-11.30 Uhr
Ort: Hörsaal H03 (EG)

Berufsausbildung an der RWTH

Uhrzeit: 10.15-10.45 Uhr
Ort: Hörsaal H07 (1. OG)
Uhrzeit: 11.45-12.15 Uhr
Ort: Hörsaal H09 (2. OG)

Was ist Mathematik?

Uhrzeit: 09.30-10.00 Uhr
Ort: Hörsaal H06 (EG)

Was ist Chemie und was kann ich damit werden?

Uhrzeit: 09.30-10.00 Uhr
Ort: Hörsaal H07 (1. OG)

Was ist Biologie und Biotechnologie?

Uhrzeit: 10.15-10.45 Uhr
Ort: Hörsaal H06 (EG)

Was macht eigentlich ein/e Physiker*in?

Uhrzeit: 11.00-11.30 Uhr
Ort: Hörsaal H07 (1. OG)

Was ist Geographie?

Uhrzeit: 11.45-12.15 Uhr
Ort: Hörsaal H04 (1. OG)

09.30-14.00 Uhr: Komm zwischendurch einfach mal vorbei

Berufswahlrallye -

Entdecke deine Möglichkeiten

Mitmachangebot
Ort: Seminarraum S05 (2. OG)

Die RWTH in Bildern

Kurzfilme
Ort: Hörsaal H02 (EG)

11.00-14.00 Uhr: Erkunde die praktischen Angebote

Ausstellungs- und Infostände

Foyer (EG) - mit Standnummern

E1 Mathematik – nicht nur für die Schule!

Fachgruppe Mathematik

E2 Physik

Fachgruppe Physik

E3 Biologie – spannend, vielfältig, aktuell

Fachgruppe Biologie, Institut für Umweltforschung

E4 Chemie zum Anfassen und Ausprobieren

Fachgruppe und Fachschaft Chemie

E11 Verfahrenstechnik zum Anfassen

Aachener Verfahrenstechnik

E14 Präsentation strömungsmechanischer Phänomene am Rauchkanal

Aerodynamisches Institut

E18 Virtuelle Geomorphologie

Geographisches Institut

E20 Berufsausbildung an der RWTH

Abteilung Aus- und Fortbildung

Mitmachangebote

Seminarräume (2. OG)

Taschenwärmer und Datenspeicher

Mitmachangebot
Uhrzeit: fortlaufend
Ort: Seminarraum S08

Messe Lösungen mit dem digitalen Refraktometer

Ausbildungsberuf Chemielaborant*in
Uhrzeit: fortlaufend
Ort: Seminarraum S07

Berufsfeld G

Wirtschaft, Verwaltung

09.30-12.15 Uhr: Hör dir einige Kurzpräsentationen an

Woher weiß ich, was ich werden will?

Orientierungsvortrag
Uhrzeit: 09.30-10.00 Uhr,
11.00-11.30 Uhr
Ort: Hörsaal H03 (EG)

Berufsausbildung an der RWTH

Uhrzeit: 10.15-10.45 Uhr
Ort: Hörsaal H07 (1. OG)
Uhrzeit: 11.45-12.15 Uhr
Ort: Hörsaal H09 (2. OG)

Was ist Betriebswirtschaftslehre?

Uhrzeit: 10.15-10.45 Uhr
Ort: Hörsaal H09 (2. OG)

Psychologiestudium und dann?

Uhrzeit: 09.30-10.00 Uhr
Ort: Hörsaal H09 (2. OG)

Was macht man im Maschinenbau und was kann ich damit werden?

Uhrzeit: 11.00-11.30 Uhr
Ort: Hörsaal H06 (EG)

11.00-14.00 Uhr: Erkunde die praktischen Angebote

Ausstellungs- und Infostände

Foyer (EG und 1. OG) - mit Standnummern

Mitmachangebot

Seminarräume (2. OG)

1.1 Wirtschaften Lernen: Monopoly-Spiel

Fakultät für Wirtschaftswissenschaften

Teste deine Fähigkeiten beim

Kaufleute-Parcours!

Der Ausbildungsberuf Kauffrau/Kaufmann
für Büromanagement
Uhrzeit: fortlaufend
Ort: Seminarraum S07

1.6 Psychologie

Institut für Psychologie

E20 Berufsausbildung an der RWTH

Abteilung Aus- und Fortbildung

09.30-14.00 Uhr: Komm zwischendurch einfach mal vorbei

Berufswahlrallye -

Entdecke deine Möglichkeiten

Mitmachangebot
Ort: Seminarraum S05 (2. OG)

Die RWTH in Bildern

Kurzfilme
Ort: Hörsaal H02 (EG)

Wichtige Hinweise zum Ablauf

Vorbereitung

- 08.30 Uhr: Registrierung am Zentralen Infostand (Foyer, EG)
- 09.00 Uhr: Begrüßung und Einweisung in gewähltes Berufsfeld (Hörsäle)
- 09.15 Uhr: Anmeldung zu Mitmachangeboten mit begrenzter Teilnehmerzahl am Zentralen Infostand (Foyer, EG) im Programm entsprechend gekennzeichnet

Veranstaltung

- 09.30-12.15 Uhr: Hör dir einige Kurzpräsentationen an (Hörsäle) ohne Anmeldung
- 11.00-14.00 Uhr: Erkunde die praktischen Angebote (Foyer, Seminarräume) teilweise mit Anmeldung, s. Programm
- 09.30-14.00 Uhr: Komm zwischendurch einfach mal vorbei (Hörsaal H02, Seminarraum S05) ohne Anmeldung

Bei der Registrierung am Veranstaltungstag erhältst du eine persönliche **Infomappe** mit folgenden Unterlagen:

- Programm für dein gewähltes Berufsfeld
- Plan mit den Ausstellungs- und Infoständen
- Stundenplan für deinen Tagesablauf
- Teilnahmebescheinigung
- Fragebogen zur Bewertung des Berufetages